

**DATOS TECNICOS**

Profundidad de pozo 45.00 Metros  
 Diámetro del brocal 8" de diámetro  
 Consumo anual total 56,210 m3  
 Volumen anual actual 11,826 m3  
 Uso o destino del agua Uso Público Urbano

**CARACTERÍSTICAS DEL EQUIPO DE BOMBEO**

Tipo de motor eléctrico  
 Potencia de motor 3HP  
 Tipo de bomba Sumergible  
 Tipo de descarga Libre al tanque  
 Diámetro de la descarga 3"(tres pulgadas)

COORDENADAS DEL POZO	
LATITUD	LONGITUD
N 1 60 33' 48.80"	W 950 07' 20.62"

COORDENADAS DEL POZO	
X	Y
N 1 60 33' 48.80"	W 950 07' 20.62"

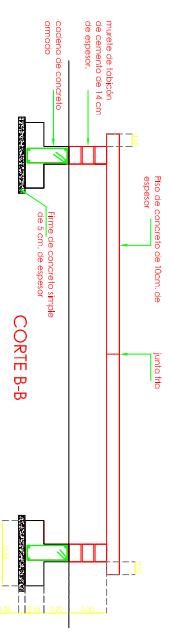
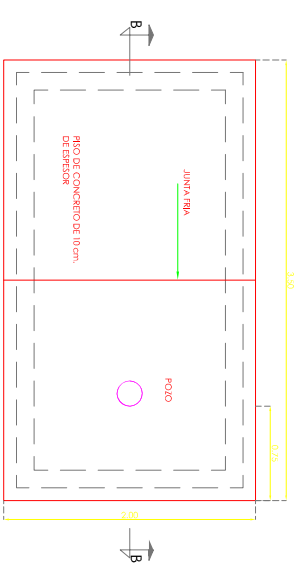
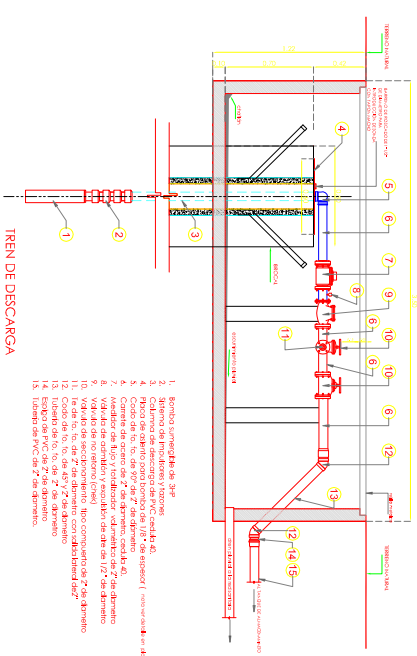

# UNIVERSIDAD DEL ISTMO

DEPTO. DE PROYECTOS  
 CONSTRUCCIÓN Y MANTENIMIENTO

UNISTMO  
 UNIVERSIDAD DEL ISTMO

RECTOR DE LA UNISTMO  
 DIR. MODERNO SEARA VAZQUEZ

PROYECTO  
 CONSTRUCCION DE POZO PROFUNDO EN  
 CAMPUS IXTIPECO

PLANO DE CONSTRUCCION Y DETALLES  
 AUTOR: CLAUDIA RUIZ LOPEZ

ESCALA: 1/75  
 ESCALA: SEPTIEMBRE 2017  
 P-CYD

VICEDIRECTOR DE OBRAS  
 L.A.B. OESAYR FORTUNATO CASTILLO CRUZ