

PLANTA ARQ. BAJA REFORZADA

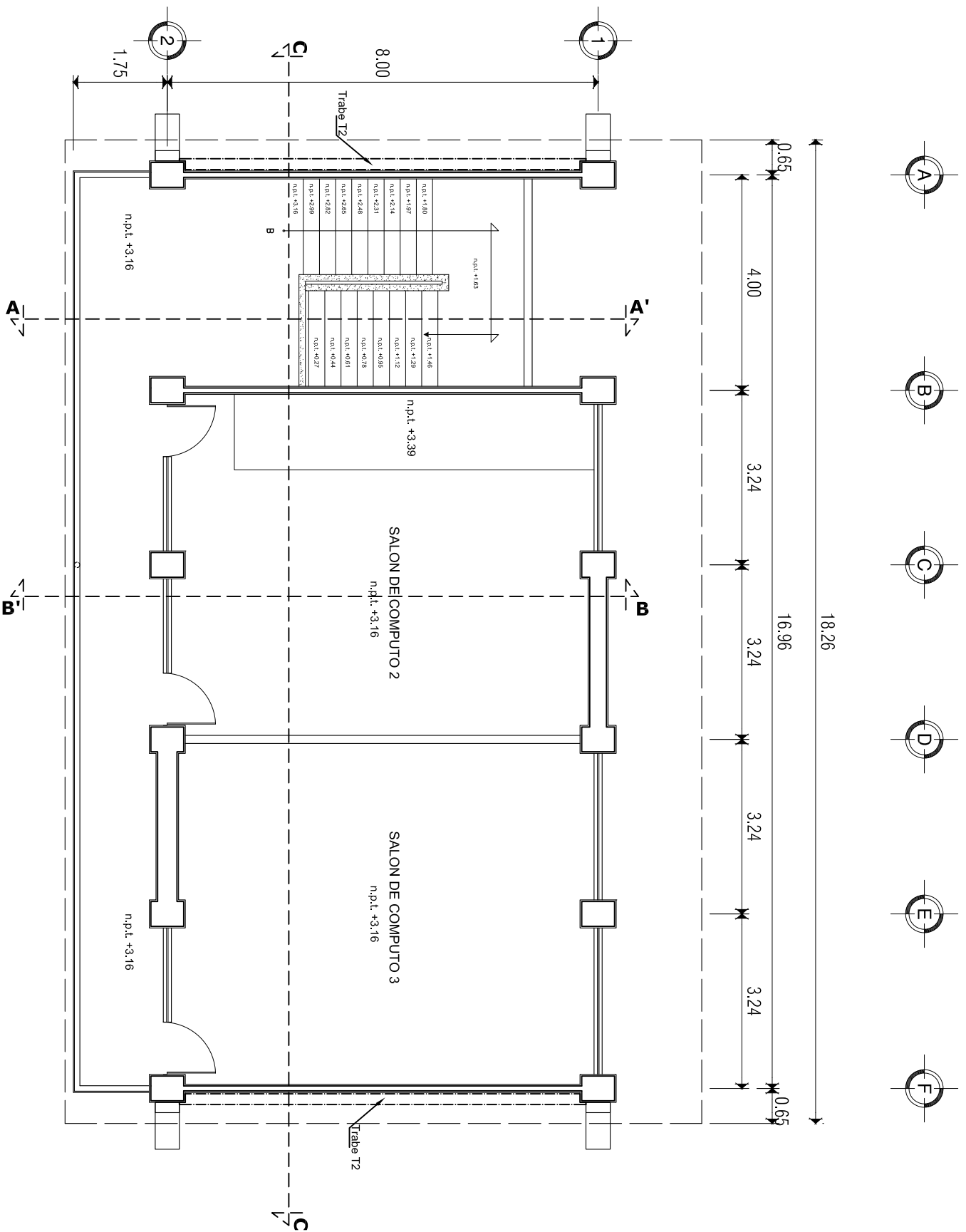

PLANTA ARQ. ALTA REFORZADA

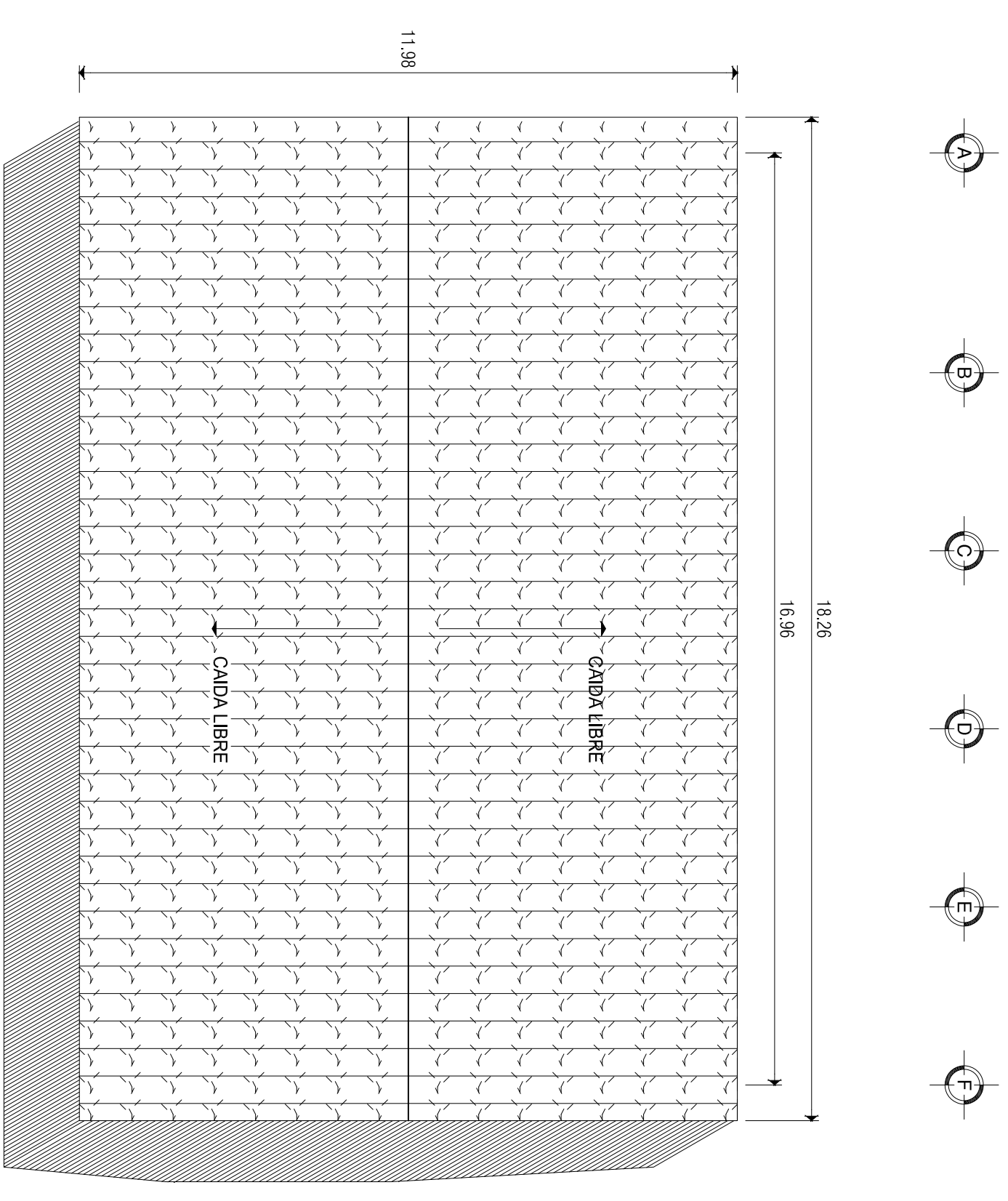

PLANTA DE CONJUNTO

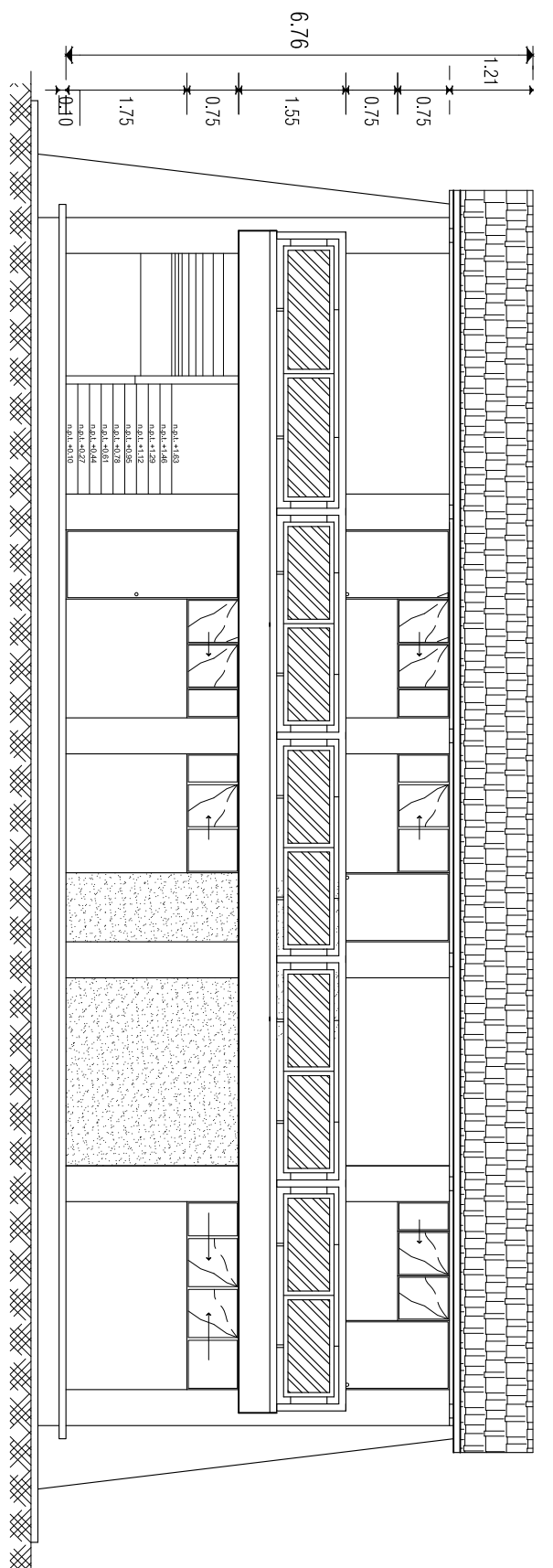

FACHADA PRINCIPAL REFORZADA

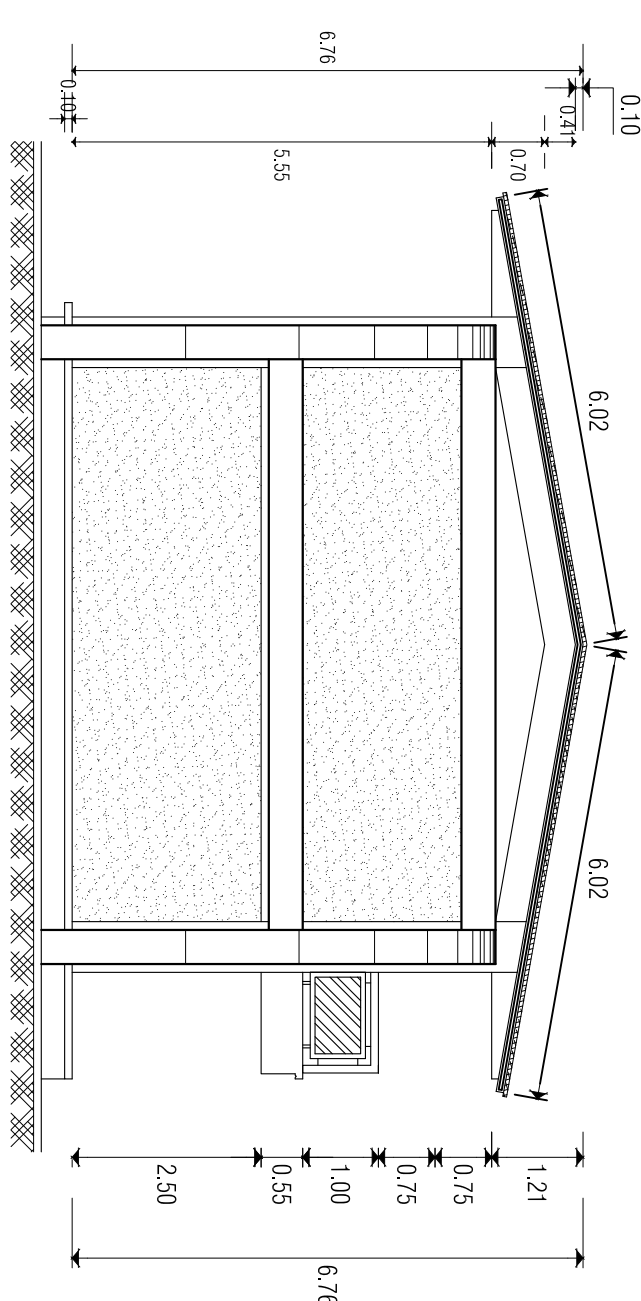

FACHADA LATERAL REFORZADA

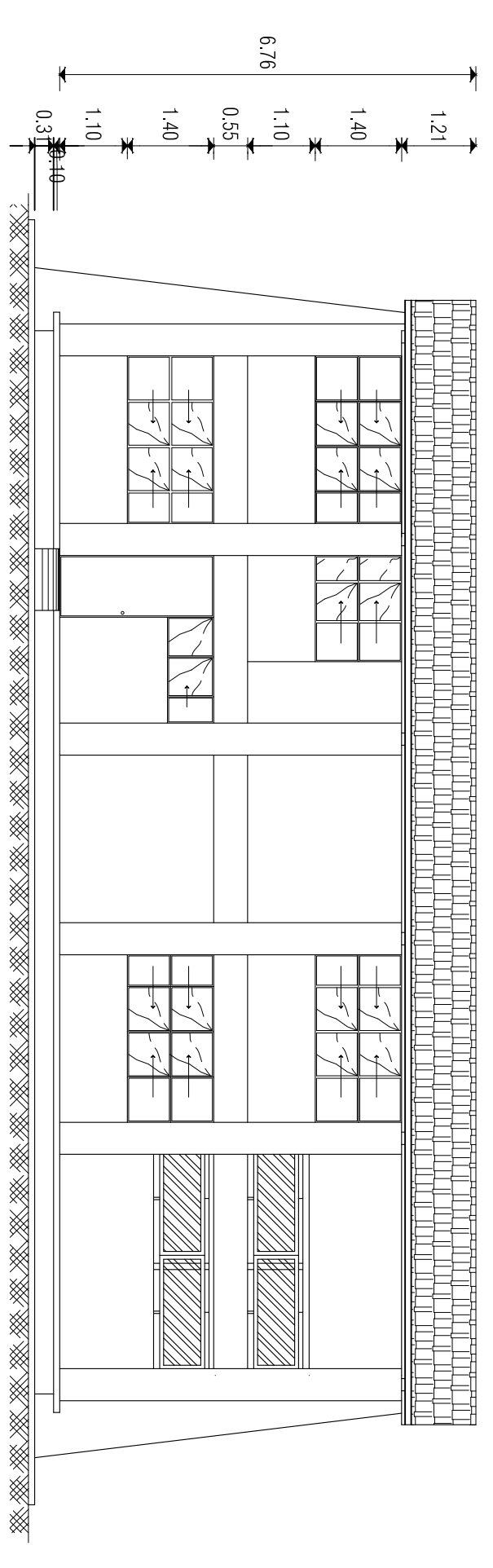

FACHADA POSTERIOR

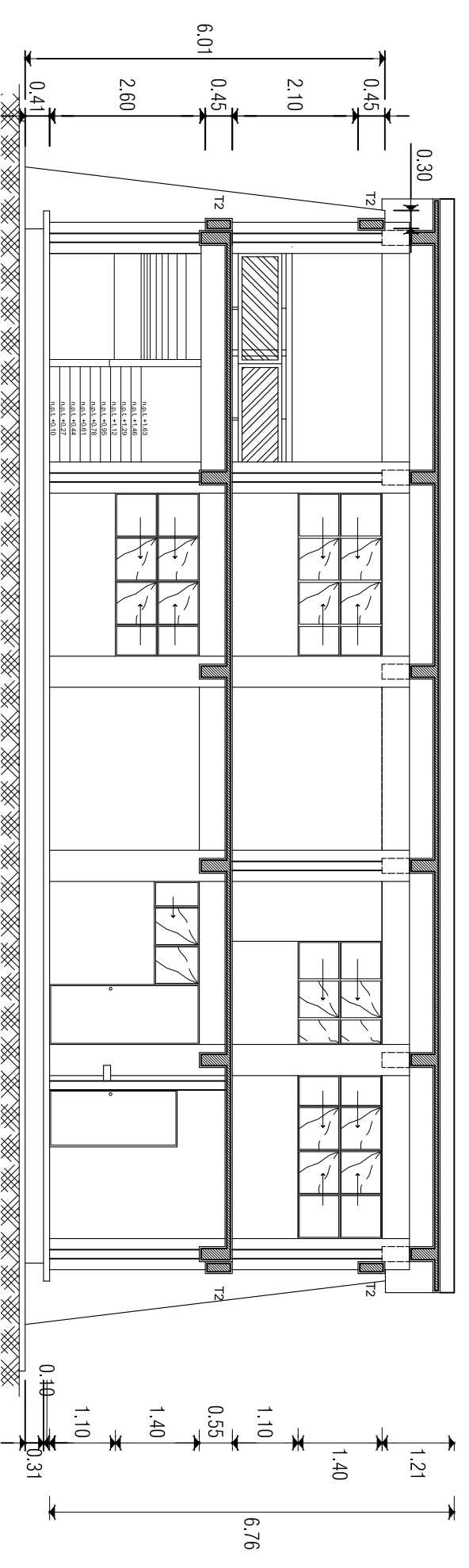

FACHADA POSTERIOR

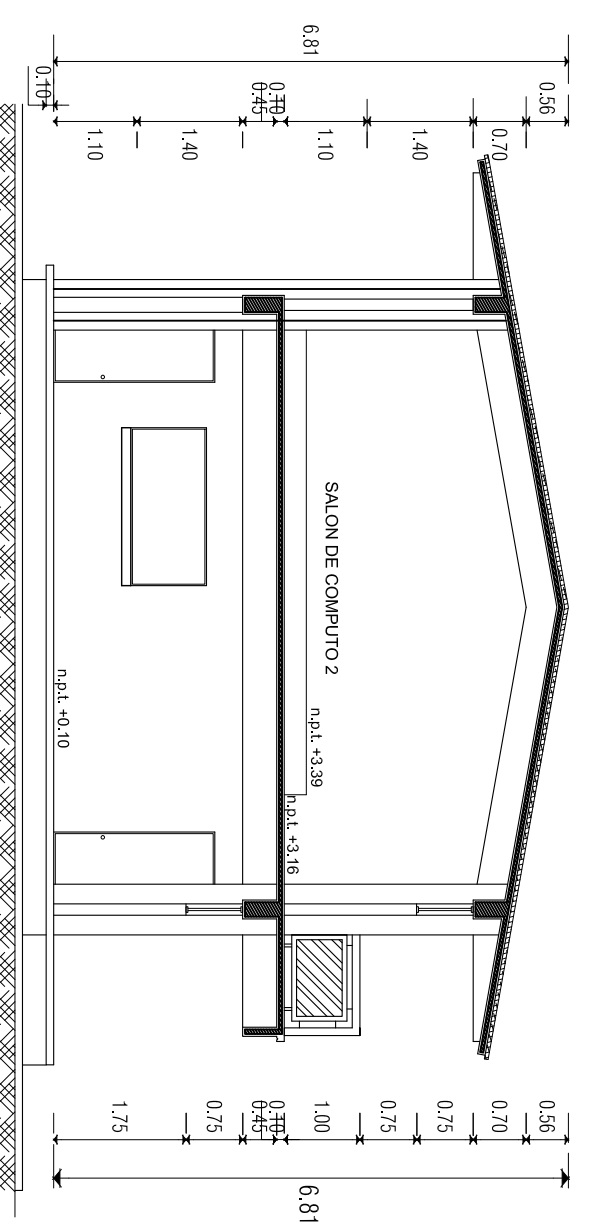

CORTE B - B'

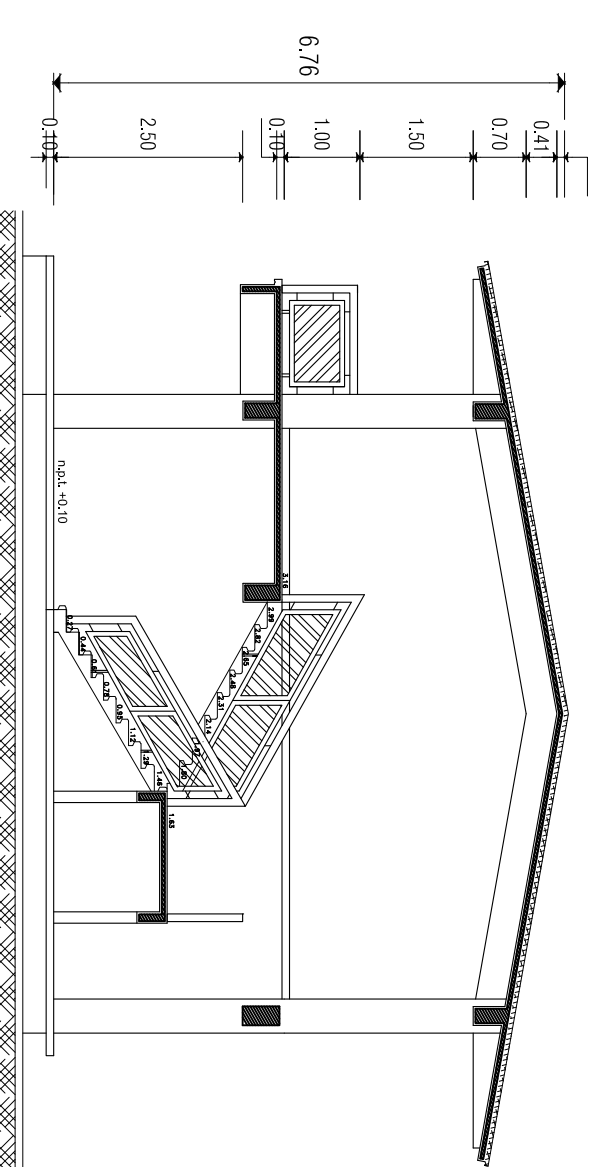

CORTE A - A'

UNIVERSIDAD DEL ISTMO
 DEPARTAMENTO DE PROYECTOS, CONSTRUCCION Y MANTENIMIENTO

PROYECTO:
REPARACION DEL LABORATORIO DE COMPUTO EN LA UNIVERSIDAD DEL ISTMO CAMPUS XTIERNC

TITULO:
PLANO ARQUITECTONICO

PROFESOR:
ING. VICTOR HUGO CASTELLANOS GARCIA

ALUMNO:
ABD. MIRIAM GUZMAN GONZALEZ

FECHA:
PLANO ARQ. REFORZADO

ESCUELA:
INGENIERIA CIVIL

GRUPO:
A-32

PROFESOR AJUDANTE:
M.A. OSCAR GONZALEZ OLIVERA

PROFESOR AJUDANTE:
DR. RODRIGO BEANA VAQUETZ