

FACHADA FRONTAL (NORTE)

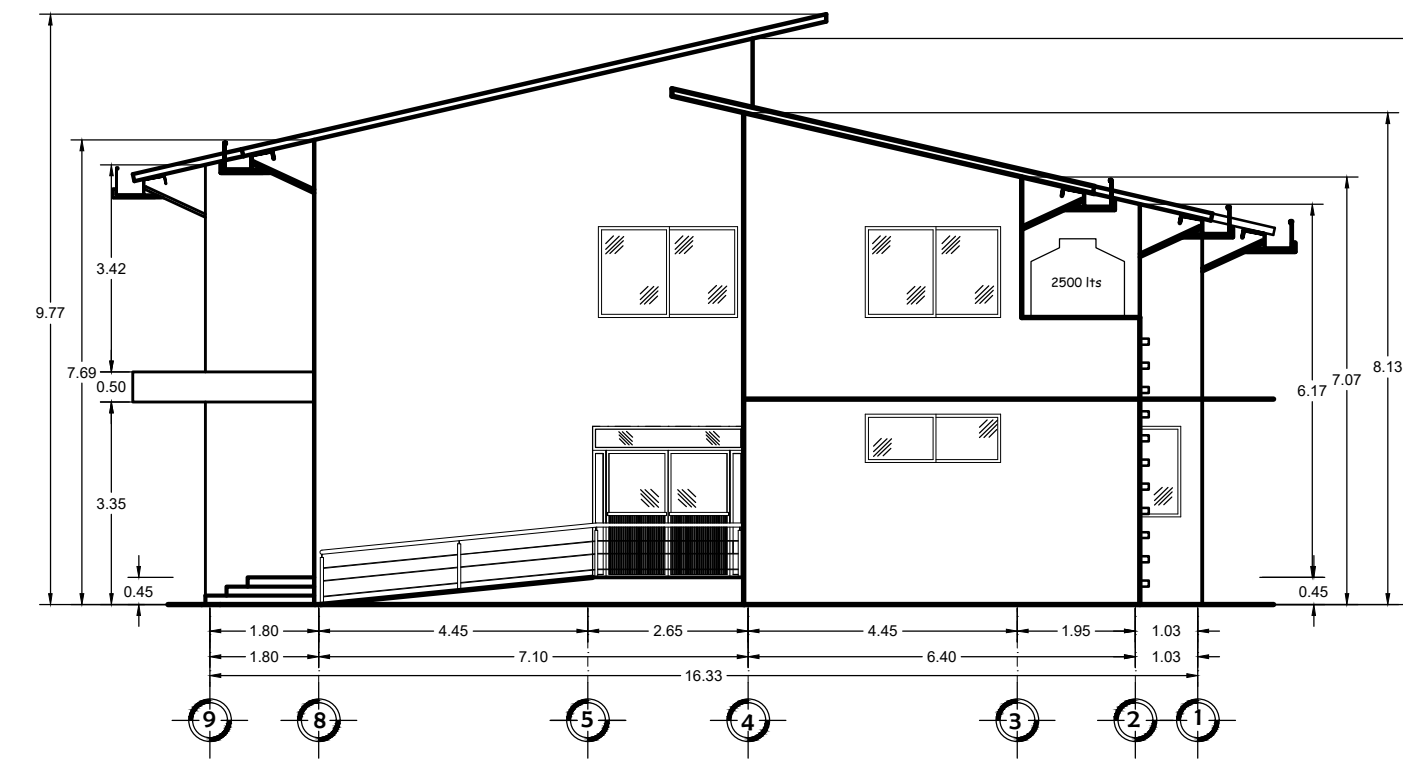

FACHADA LATERAL DERECHA (OESTE)

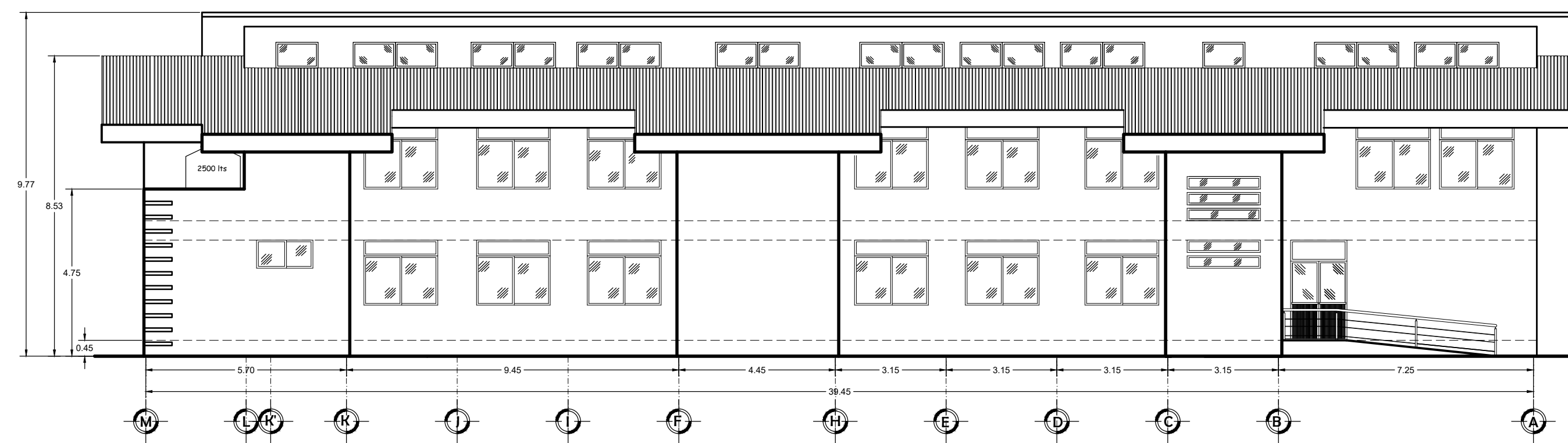

FACHADA POSTERIOR (SUR)

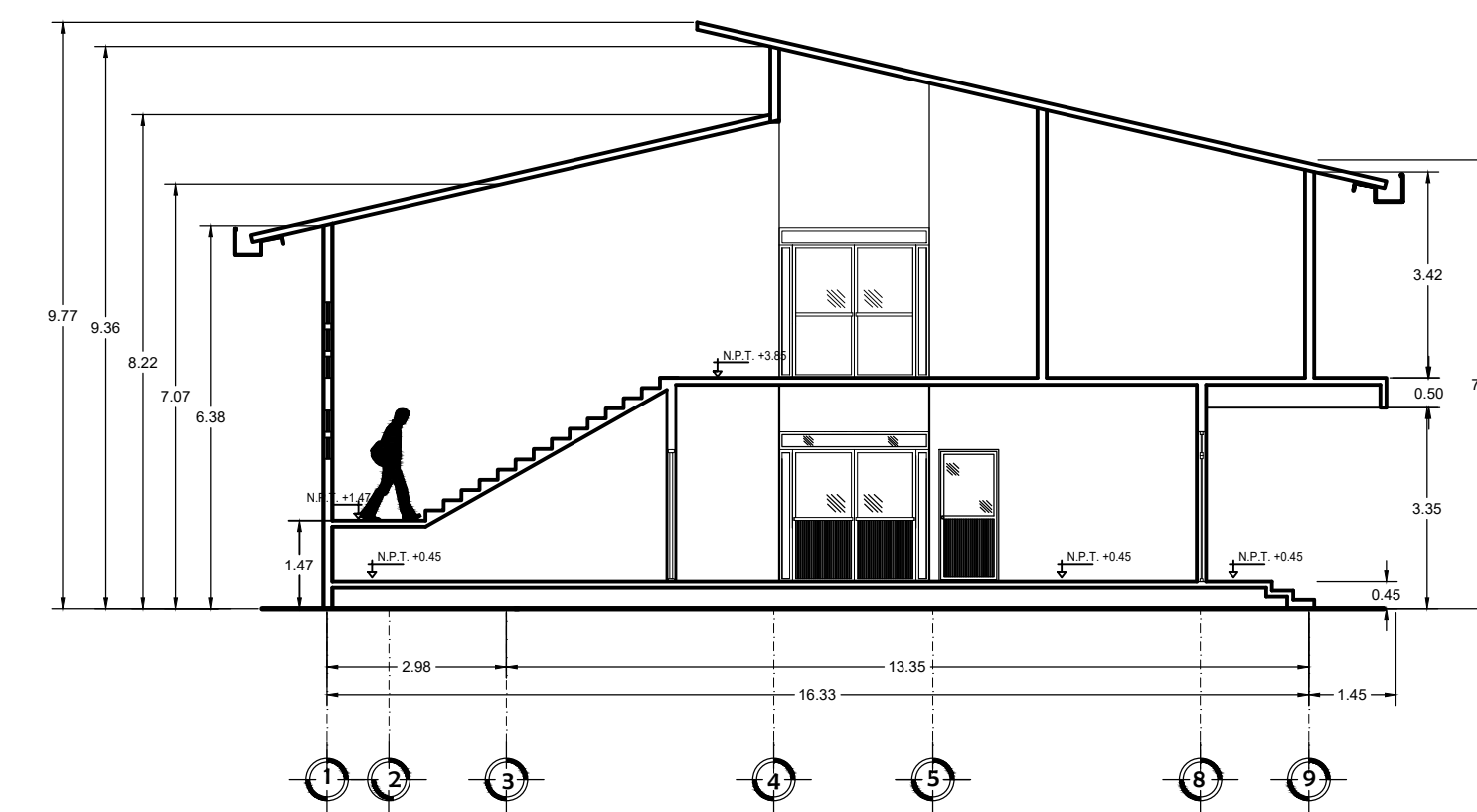

CORTE Z-Z'

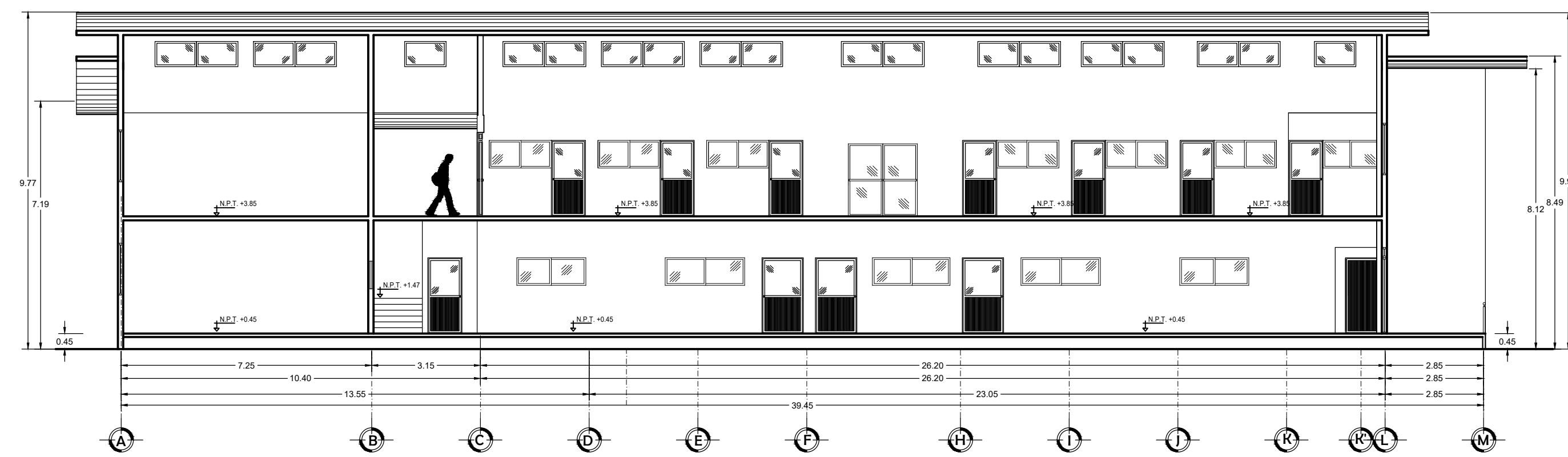

CORTE X-X'

UNIVERSIDAD DEL ISTMO DEPARTAMENTO DE PROYECTOS, CONSTRUCCIÓN Y MANTENIMIENTO	
	PROYECTO CONSTRUCCIÓN DE UN EDIFICIO PARA POSGRADO EN LA UNIVERSIDAD DEL ISTMO CAMPUS TEHUANTEPEC.
	PLANO PLANO ARQUITECTÓNICO
	DISEÑO A CARGA ARG. SERGIO LEONARDO PERALTA SORIANO
	DISEÑO ARG. MIRIAM GUZMÁN ORDAZ
ESCALA 1:125	FECHA MAYO 2022
RECIBIDA EN LA INSTANCIA DR. MODESTO SEARA VÁZQUEZ	ESTADO A-02
VICE-RECTOR DE ADMINISTRACIÓN M.A. OSCAR CORTÉS OLIVARES	