

FACHADA FRONTAL.

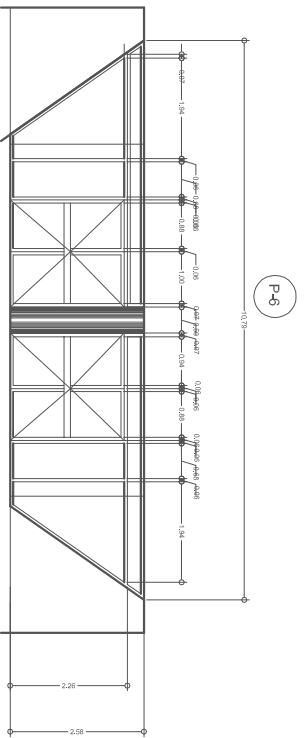

Portal de acceso principal

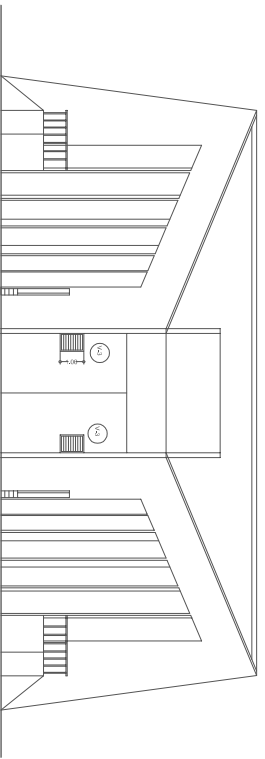

FACHADA POSTERIOR

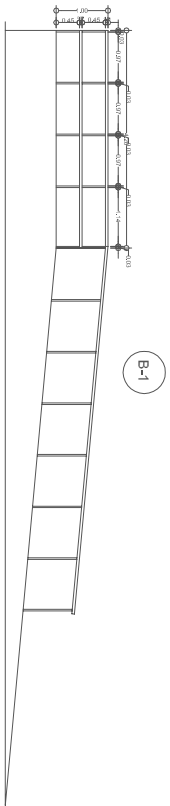

B-1

Aluminio anodizado color negro 2ª cristal lizado 4mm lámina en perisulata

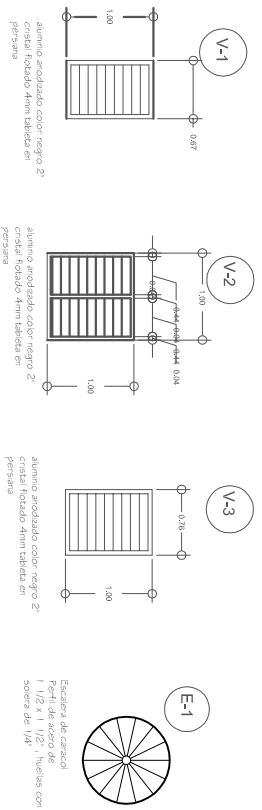

Aluminio anodizado color negro 2ª cristal lizado 4mm lámina en perisulata

Aluminio anodizado color negro 2ª cristal lizado 4mm lámina en perisulata

Aluminio anodizado color negro 2ª cristal lizado 4mm lámina en perisulata

Escalera de cerámica 1 1/2" x 1 1/2" "Muelle con anillo y soportes de 1/4"

Puerta de emergencia anti-pánico perfil de aluminio color negro 3" aislante.

Puerta de tambor de alibey de cordón de 6 mm, color o elegir en otro incluye chipos y bisagra hidráulica.

Puerta de tambor de alibey de cordón de 6 mm, color o elegir en otro incluye chipos y bisagra.

Puerta de tambor de alibey de cordón de 6 mm, color o elegir en otro incluye chipos y bisagra.

Puerta de emergencia anti-pánico perfil de aluminio color negro 3" aislante.

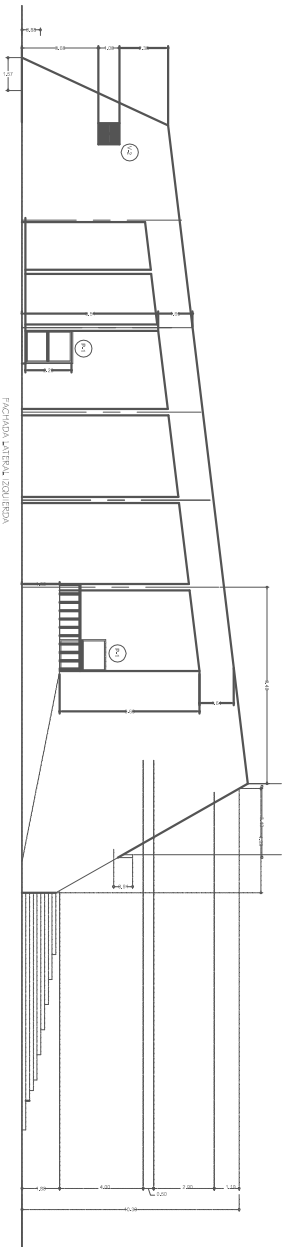

FACHADA LATERAL DERECHA

UNIVERSIDAD DEL ISTMO
 ORGANISMO DE FOMENTO DE INVESTIGACIONES, DESARROLLO Y TRANSFERENCIA TECNOLÓGICA

INSTITUTO DE INVESTIGACIONES Y TRANSFERENCIA TECNOLÓGICA

RECTOR: DR. JOSÉ ANTONIO GARCÍA GARCÍA

VICERECTOR: DR. JOSÉ ANTONIO GARCÍA GARCÍA

COORDINADOR GENERAL: DR. JOSÉ ANTONIO GARCÍA GARCÍA

COORDINADOR DE INVESTIGACIONES: DR. JOSÉ ANTONIO GARCÍA GARCÍA

COORDINADOR DE TRANSFERENCIA TECNOLÓGICA: DR. JOSÉ ANTONIO GARCÍA GARCÍA

COORDINADOR DE DESARROLLO: DR. JOSÉ ANTONIO GARCÍA GARCÍA

COORDINADOR DE FOMENTO: DR. JOSÉ ANTONIO GARCÍA GARCÍA

COORDINADOR DE EVALUACIÓN: DR. JOSÉ ANTONIO GARCÍA GARCÍA

COORDINADOR DE COMUNICACIÓN: DR. JOSÉ ANTONIO GARCÍA GARCÍA

COORDINADOR DE ADMINISTRACIÓN: DR. JOSÉ ANTONIO GARCÍA GARCÍA

COORDINADOR DE LEGISLACIÓN: DR. JOSÉ ANTONIO GARCÍA GARCÍA

COORDINADOR DE FINANCIAMIENTO: DR. JOSÉ ANTONIO GARCÍA GARCÍA

COORDINADOR DE EVALUACIÓN DE PROYECTOS: DR. JOSÉ ANTONIO GARCÍA GARCÍA

COORDINADOR DE MONITORIA Y EVALUACIÓN: DR. JOSÉ ANTONIO GARCÍA GARCÍA

COORDINADOR DE INVESTIGACIÓN OPERATIVA: DR. JOSÉ ANTONIO GARCÍA GARCÍA

COORDINADOR DE INVESTIGACIÓN BÁSICA: DR. JOSÉ ANTONIO GARCÍA GARCÍA

COORDINADOR DE INVESTIGACIÓN APLICADA: DR. JOSÉ ANTONIO GARCÍA GARCÍA

COORDINADOR DE INVESTIGACIÓN TRANSVERSAL: DR. JOSÉ ANTONIO GARCÍA GARCÍA

COORDINADOR DE INVESTIGACIÓN INTERDISCIPLINARIA: DR. JOSÉ ANTONIO GARCÍA GARCÍA

COORDINADOR DE INVESTIGACIÓN MULTIDISCIPLINARIA: DR. JOSÉ ANTONIO GARCÍA GARCÍA

COORDINADOR DE INVESTIGACIÓN INTERSECTORIAL: DR. JOSÉ ANTONIO GARCÍA GARCÍA

COORDINADOR DE INVESTIGACIÓN INTERCULTURAL: DR. JOSÉ ANTONIO GARCÍA GARCÍA

COORDINADOR DE INVESTIGACIÓN INTERREGIONAL: DR. JOSÉ ANTONIO GARCÍA GARCÍA

COORDINADOR DE INVESTIGACIÓN INTERNACIONAL: DR. JOSÉ ANTONIO GARCÍA GARCÍA

COORDINADOR DE INVESTIGACIÓN TRANSNACIONAL: DR. JOSÉ ANTONIO GARCÍA GARCÍA

COORDINADOR DE INVESTIGACIÓN GLOBAL: DR. JOSÉ ANTONIO GARCÍA GARCÍA

COORDINADOR DE INVESTIGACIÓN LOCAL: DR. JOSÉ ANTONIO GARCÍA GARCÍA

COORDINADOR DE INVESTIGACIÓN REGIONAL: DR. JOSÉ ANTONIO GARCÍA GARCÍA

COORDINADOR DE INVESTIGACIÓN NACIONAL: DR. JOSÉ ANTONIO GARCÍA GARCÍA

COORDINADOR DE INVESTIGACIÓN CONTINENTAL: DR. JOSÉ ANTONIO GARCÍA GARCÍA

COORDINADOR DE INVESTIGACIÓN MUNDIAL: DR. JOSÉ ANTONIO GARCÍA GARCÍA

COORDINADOR DE INVESTIGACIÓN UNIVERSAL: DR. JOSÉ ANTONIO GARCÍA GARCÍA